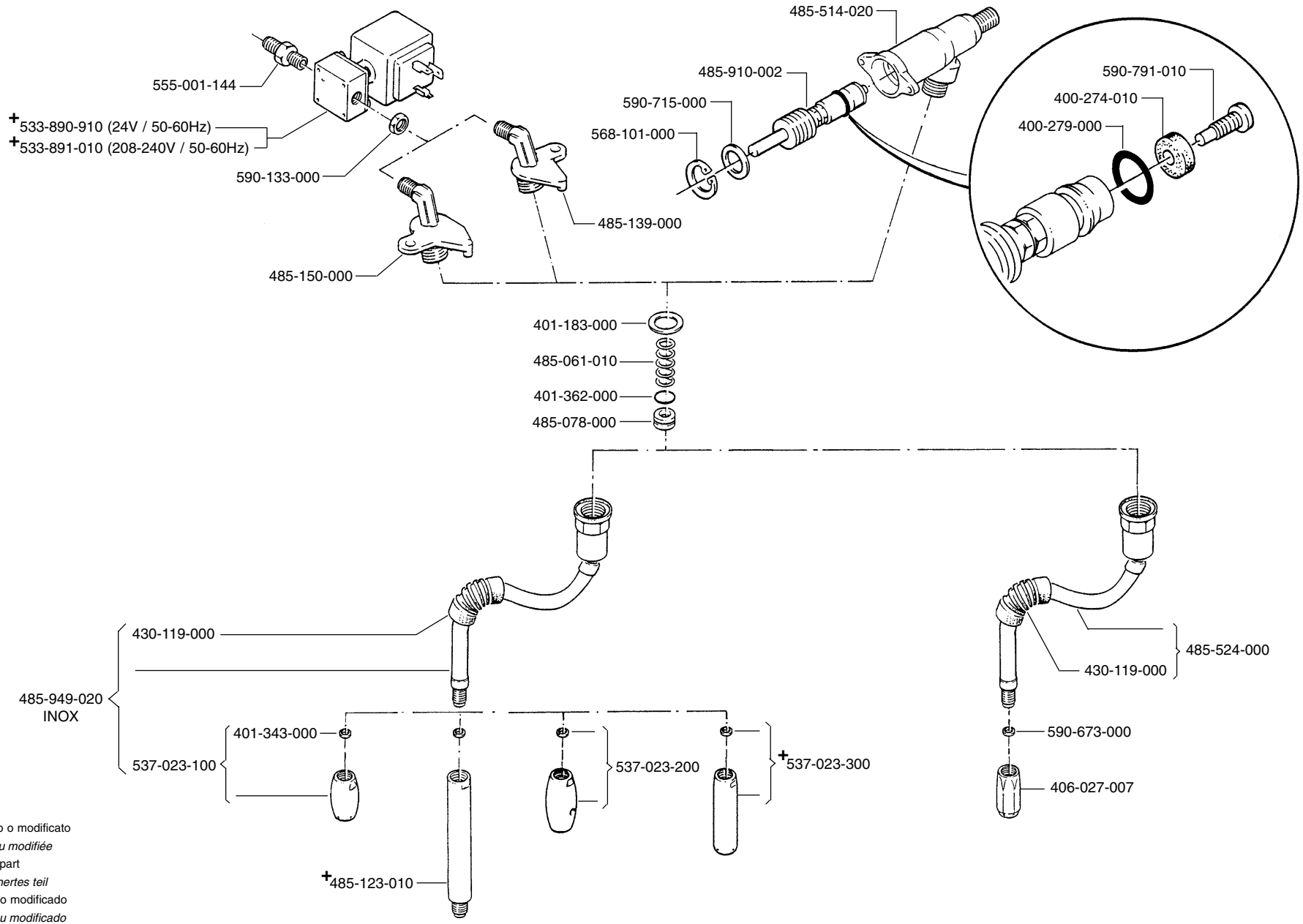

+ Particolare nuovo o modificato
Pièce nouvèlle ou modifiée
New or modified part
Neues oder geänertes teil
Particular nuevo o modificado
Particular novo ou modificado